

An aerial view of a city skyline, primarily in shades of blue and white, overlaid with a large, white, geometric pattern of triangles and lines. The pattern consists of large triangles pointing in various directions, creating a grid-like structure. The city buildings are visible through the white spaces of the pattern.

Catálogo de Bienes



BGR

BANCO GENERAL RUMIÑAHUI

Catálogo de Bienes

Terreno 37.500m²	Manta	01
Terreno 8.150m²	Manta	02
Hostería 533m	Tonsupa	03
Casa 342m	Tonsupa	04



BGR

BANCO GENERAL RUMIÑAHUI

Para cualquier información comunicarse con:

Veronica Andrango	0998301947	Ext.4407
Nancy Enriquez	0985664582	Ext. 4408
Dolly Huaman	0987533951	Ext. 2023

01

Manta - Manabí

Terreno 37.500m²



Sector de Jesús de Nazareth – Valle Gavilán, parroquia y cantón Manta, Provincia de Manabí.

El terreno se encuentra en la zona de mayor plusvalía de Manta, el mt2 es el más competitivo de la zona, cuenta con los servicios básicos. Área de 37.500 m2.

Excelente ubicación Alta Plusvalía Terrenos planos 9 hectáreas que se pueden desmembrar Entrada principal en avenida principal Frente a restaurantes y bares Recomendable para urbanización o lotización

\$

395.568,91



02

Manta - Manabí

Terreno 8.150m²



Terreno de forma poligonal ubicado sobre la ruta del sol en una zona de expansión urbana, sector de Jesús de Nazareth – Valle Gavilán, parroquia y cantón Manta, Provincia de Manabí.

El terreno se encuentra en la zona de mayor plusvalía de Manta, el mt2 es el más competitivo de la zona, cuenta con los servicios básicos.

Excelente ubicación Alta Plusvalía Terrenos planos 9 hectáreas que se pueden desmembrar Entrada principal en avenida principal Frente a restaurantes y bares Recomendable para urbanización o lotización.

\$

89.650,00



03

Tonsupa - Esmeraldas

Hostería 533m²



Hosteria en Venta en Tonsupa Esmeraldas de 533 M2

Cuenta con 10 Habitaciones

11 Baños

Salón comunal

Area de juegos

Piscina

Cocina con muebles altos y bajos

Ubicada a pocas distancia de la Playa de Tonsupa

Cuenta con servicios basicos

Excelente ubicación sector comercial y turistico

Dirección: Tonsupa Sector Miramar

\$

189.746,64

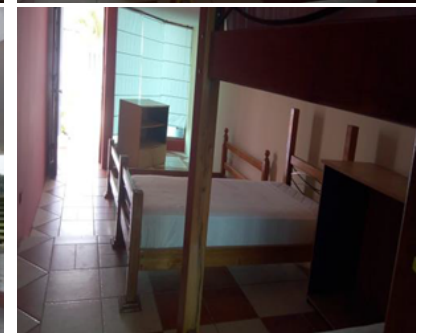
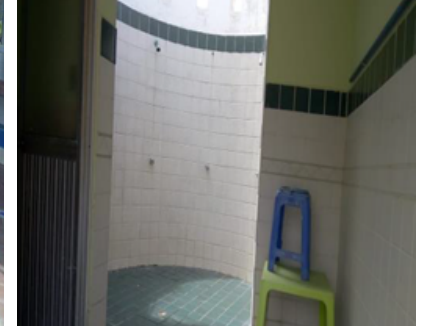

04

Tonsupa - Esmeraldas

Casa terreno 342m²



CASA TERRENO ESMERALDAS

Casa Terreno de 342 M2 en tonsupa Esmeraldas
Casa de una planta distribuido de la siguiente
manera:

Sala comedor

Dos dormitorios

Baño compartido

A pocas distancia de la Playa de Tonsupa

Cuenta de servicios básicos

Dirección: Tonsupa Sector Miramar

\$

38.272,50

