



BGR

BANCO GENERAL RUMIÑAHUI



CATÁLOGO DE BIENES

Catálogo de Bienes

Departamento	Salinas	01
Terreno	Guayas	02
Departamento	Quito	03
Obras de arte	Quito	04



BGR

BANCO GENERAL RUMIÑAHUI

Para mayor información comunicarse con:

Verónica Andrango	0998301947	Ext.4407
Nancy Enriquez	0985664582	Ext. 4408
Dolly Huamán	0987533951	Ext. 2023

01

Salinas - Santa Elena

Departamento - 3A Salinas



Edificio Aquamira Avenida Malecón y calle Guayaquil

Ciudad: Salinas

Área Terreno: 1413.81 M2

Área Construcción: 232.04 M2

Ubicado en el 3er piso del edificio

Cuenta con recibidor, sala comedor, balcón, cocina, lavandería, baño visitas

Hall de distribución, tres dormitorios

Dormitorio Master

Cuenta con dos estacionamientos No.39-40 en la planta baja

Bodega No. 44 en la planta baja

\$

296.557,00

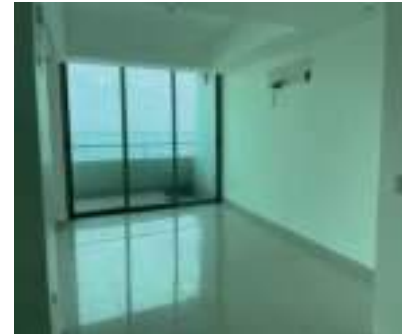
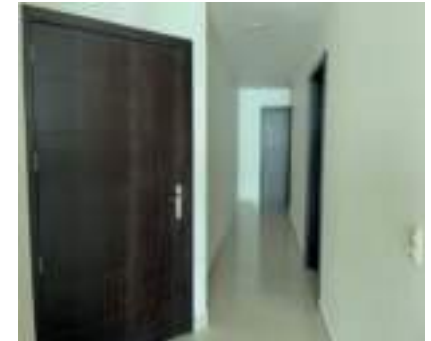

02

Provincia del Guayas - Vía a La Costa

Terreno - 7000m²



Dirección: Ubicado en la Urbanización Lomas del Bosque Km 33 vía a la Costa Solar 20 Mz. 641 de la Parroquia Chongón del Cantón.

Este terreno se encuentra dentro de la urbanización Lomas del Bosque.

No cuenta con cerramiento.

El conjunto cuenta con todos los servicios de infraestructura parciales, agua, luz, teléfono, seguridad privada las 24 horas.

Tiene buena ubicación y de fácil acceso.

\$

232.192,38



03

Provincia de Pichincha - Ponceano

Departamento - 4A

Dirección: Ubicado en la calle de las Dalias, sector Nazareth, parroquia Ponceano. Edificio Apolinario.

Área de Construcción: 83.79 M2

Distribución interna:

- Balcón, área de lavado y secado, baño completo, sala comedor, cocina
- 1 dormitorio
- 1 dormitorio Máster + un baño completo
- Áreas comunales terraza y BBQ
- 1 estacionamiento y 1 bodega
- Cuenta con agua potable
- No cuenta con luz eléctrica

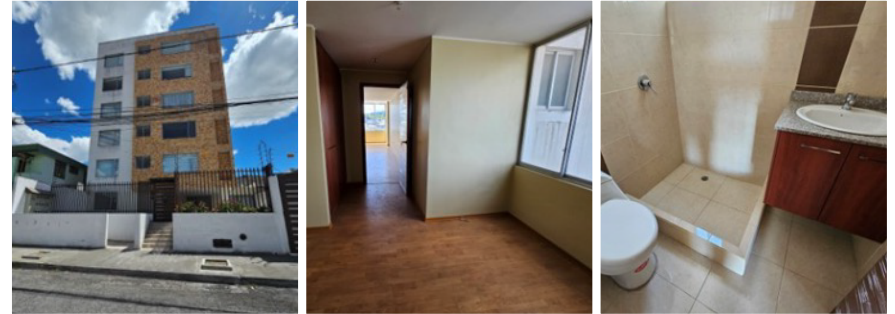
\$**86.123,00**

04

Obras de arte

Varios - Quito



01. Cuadro Mujer

1700674268

\$ 100,00

02. Cuadro Casa Nocturna

1700674268

\$ 100,00

03. Cuadro Paisaje Marino

1700674268

\$ 100,00

01



02



03

